



# Jaarcijfers

2025



# Voorwoord

Het jaar 2025 markeerde het 10-jarig jubileum van Veilig Thuis. Veilig Thuis werd opgericht als centraal meld- en adviespunt voor huiselijk geweld en kindermishandeling, met als doel signalen van geweld vroegtijdig te herkennen, passende hulp in te schakelen en bij te dragen aan een veilige leefomgeving. In tien jaar tijd zijn we uitgegroeid tot een professionele organisatie met uitgebreide expertise. Het feestelijke moment in juni benadrukte onze gedeelde geschiedenis en onze gedeelde missie, een sterke basis voor ons werk en onze toekomst.

Tegelijkertijd zien we dat deze gezamenlijke missie in de praktijk regelmatig wordt belemmerd door stagnatie in het netwerk. Voor een goede uitstroom is een sterk lokaal veld nodig dat zaken oppakt na onze beoordeling. De regiogemeenten zetten hierin goede stappen zetten, in Amsterdam is er meer nodig om dat degelijk voor elkaar te krijgen. Het betekent dat casuïstiek niet altijd kan worden overgedragen wat de doorstroom vertraagt én gevolgen heeft voor de gezinnen en huishoudens die wachten op passende hulp. Zij blijven langer in onzekerheid, terwijl snelle ondersteuning juist cruciaal is om veiligheid te herstellen.

*(De namen in deze tekst zijn fictief en berusten niet op werkelijke personen).*

*Ramona woont met haar vriend Jeffrey in Amsterdam Noord. Ze is 6 maanden zwanger. Ze belt met de politie wanneer haar vriend haar na een heftige ruzie bedreigt, met een hamer de spiegel kapotslaat, haar vogel de nek omdraait en de vogelkooi uit het raam gooit. Hij schopt haar het huis uit en ze 'vlucht' naar haar moeder in Amstelveen.*

*De politie doet melding bij Veilig Thuis in verband met partnergeweld. Veilig Thuis pleegt eerst hoor en wederhoor want een aantal dingen zijn niet duidelijk. Op basis van de informatie wordt er een veiligheidsbeoordeling gemaakt, maakt Veilig Thuis veiligheidsafspraken met Ramona en Jeffrey en stelt vast wat nodig is.*

*Jeffrey gebruikt harddrugs, werkt als ervaringsdeskundige in de zorg en Ramona haar contract is niet verlengd. Ze hebben geldzorgen, net nu er een baby op komst is. Veilig Thuis betreft het buurtteam in Amsterdam Noord, zij kunnen de zaak direct oppakken, ook al woont Ramona nu in Amstelveen bij een familielid.*

*De Veilig Thuis medewerker vertelt Ramona en Jeffrey dat de zorgen groot zijn met een kindje op komst dat ze samen willen opvoeden en dat het buurtteam hen kan helpen in de problemen rondom hun bestaanonzekerheid. Dat is belangrijk in het voorkomen van nieuwe incidenten.*

*Zij staan er beiden voor open, Jeffrey had eerder goede ervaring met een ander buurtteam, toen hij in de schuldsanering zat. Er vindt een warme overdracht plaats, het buurtteam legt hen uit wat ze kunnen betekenen en dat het OKT betrokken kan worden wanneer het kindje geboren is. De stress neemt af bij Ramona en Jeffrey, ze voelen zich ondersteund. Het buurtteam blijft betrokken zolang het nodig is.*

Deze casus is een positieve uitzondering op de regel van de stagnatie in het netwerk en laat zien wat er mogelijk is als alles op zijn plek valt en er snel gehandeld kan worden.

De cijfers van 2025 laten een gemengd beeld zien. Terwijl het aantal meldingen stabiel blijft, zien we een verdere daling in de uitstroom naar vooral de lokale teams. Dat is niet onverwacht maar wel zorgelijk omdat gezinnen en huishoudens nog langer moeten wachten op de juiste hulp terwijl ze daar wel open voor staan. Verder zien we een stijging in het aantal adviezen. Dit wijst op een groeiende vraag naar ondersteuning. Met die stijging volgen we de landelijke trend. De maatschappelijke aandacht voor huiselijk geweld, femicide en seksueel geweld en specifiek ook geweld tegen vrouwen hebben naar verwachting bijgedragen aan die stijging van het aantal adviesvragen. In die zin is dat een positieve ontwikkeling.

De gezamenlijke wil in het netwerk om vooruitgang te boeken voor de gezinnen en huishoudens die te maken hebben met huiselijk geweld en kindermishandeling is onmiskenbaar aanwezig. Toch blijkt de weg naar structurele oplossingen complex. Wat we nodig hebben, is een partij die de juiste voorwaarden stelt, obstakels wegneemt voor partners binnen het netwerk en de route naar samenwerken in overdrachten, helder markeert.

De voorbereiding op het realiseren van een Filomena dit jaar is een mooi voorbeeld van hoe samenwerking binnen en tussen regiogemeenten tot concrete stappen heeft geleid. De urgentie van intieme terreur, dwingende controle, femicide maar ook van hoogcomplexen vormen van kindermishandeling worden breed erkend en dat laat zien hoe gedeelde verantwoordelijkheid en een gezamenlijke missie kunnen bijdragen aan het aanpakken van urgente maatschappelijke problemen.

In een jaar waarin netwerkstagnatie en beperkte werkplekken belemmerende factoren voor ons werk waren, hebben onze medewerkers wederom een enorme flexibiliteit getoond. Een grote pluim voor hen! Als organisatie blijven we leren. Op basis van de principes van deep democracy versterken we onze samenwerking en worden alle perspectieven benut om tot inclusieve besluiten te komen. Tegelijkertijd blijft de aanhoudende en toenemende druk op onze collega's helaas niet langer zonder schade. Steeds vaker voelt het als het plegen van roofoverval. De noodzaak om in 2026 te versterken en doorbraken te realiseren is hoog.

We sluiten dit jaar af met een blik op de toekomst. Veilig Thuis blijft zich inzetten voor een veilige omgeving voor iedereen. We werken graag samen met onze partners aan duurzame oplossingen om ons gezamenlijke doel te bereiken.

*Gerbrich Kuperus*

# Inleiding

In dit verslag is visueel en in aantallen zichtbaar gemaakt welke bijdrage Veilig Thuis Amsterdam-Amstelland afgelopen jaar heeft geleverd aan het doorbreken van huiselijk geweld en kindermishandeling. Deze aantallen laten ook zien hoe belangrijk onze opgave blijft om huiselijk geweld en kindermishandeling te voorkomen en te stoppen. Het is de bijlage bij ons inhoudelijke en financiële jaarverslag 2025, maar ook zelfstandig leesbaar en bruikbaar voor analyse en verbetering van de aanpak van huiselijk geweld en/of kindermishandeling.

## Wie zijn wij?

Veilig Thuis is er voor iedereen die te maken heeft met (een vermoeden van) huiselijk geweld en kindermishandeling. Voor kinderen, jongeren, volwassenen en ouderen. Veilig Thuis geeft advies, neemt meldingen aan, draagt een melding over aan de juiste hulpverlening, doet zelf onderzoek en stelt voorwaarden bij onveilige thuissituaties. Ook levert Veilig Thuis een bijdrage aan het volgen van gezinnen of het huiselijk geweld of de kindermishandeling duurzaam wordt doorbroken. Bij een vermoeden van acute onveiligheid komt Veilig Thuis direct in actie.

Veilig Thuis Amsterdam-Amstelland maakt deel uit van de Gemeenschappelijke Regeling Gemeentelijke Gezondheidsdienst Amsterdam-Amstelland. De gemeenten **Aalsmeer, Amstelveen, Amsterdam, Diemen, Ouder-Amstel en Uithoorn** zijn de opdrachtgevers.

## Onze werkwijze

Bij Veilig Thuis kunnen burgers en professionals 24/7 uur terecht voor advies over een situatie waar mogelijk sprake is van huiselijk geweld en/of kindermishandeling. Veilig Thuis geeft anoniem advies en kan adviseren te melden. Veilig Thuis bekijkt bij alle binnengekomen meldingen of er sprake is van acute onveiligheid op basis daarvan wordt het tempo van opvolging bepaald.

Vervolgens beoordelen we of er sprake is van (vermoedens van) structurele onveiligheid. Tijdens deze fase, de zogenoemde 'veiligheidsbeoordeling', spreken wij de directbetrokkenen van een gezin of huishouden.

Na de veiligheidsbeoordeling kunnen wij een melding overdragen naar bestaande hulpverlening, lokaal team, of een gecertificeerde instelling (GI) of naar de directbetrokkenen en hun netwerk (het cliëntsysteem). Ook kunnen wij de melding afsluiten omdat er geen sprake (meer) is van onveiligheid of vermoedens van huiselijk geweld en/of kindermishandeling.

In sommige gevallen is het noodzakelijk dat Veilig Thuis verantwoordelijk blijft en zicht houdt op de veiligheid. Wij zetten dan een zogenoemde 'dienst' in. Veilig Thuis kent twee diensten: de dienst Voorwaarden & Vervolg en de dienst Onderzoek.

De doelen van de dienst Voorwaarden & Vervolg zijn:

- Directe veiligheid organiseren voor alle directbetrokkenen via het opstellen van veiligheidsvoorwaarden;
- inzetten van vervolghulp gericht op stabiele veiligheid en herstel van de door directbetrokkenen opgelopen schade.

De doelen van de dienst Onderzoek zijn:

- Het bevestigen of weerleggen van de gemelde vermoedens van huiselijk geweld en/of kindermishandeling;
- het zo nodig vaststellen van veiligheidsvoorwaarden;
- inzetten van vervolghulp gericht op stabiele veiligheid en herstel van de door directbetrokkenen opgelopen schade.

Als na de betrokkenheid van Veilig Thuis blijkt dat er sprake is van structurele onveiligheid wordt een huishouden overgedragen aan een regie-houdende partij. Dit zijn de lokale teams en de gecertificeerde instellingen. Deze partijen werken samen met huishoudens aan stabiele veiligheid. Veilig Thuis monitort om te volgen tot het geweld structureel is doorbroken.

Indien er sprake is van ernstige risico's voor het veilig opgroeien van het kind en het niet mogelijk is of blijkt dat ouders deze zorgen onder eigen regie of met hulpverlening weg nemen kan Veilig Thuis een verzoek tot onderzoek indienen bij de Raad voor de Kinderbescherming.

Veilig Thuis werkt samen met andere Veilig Thuis organisaties. De 25 Veilig Thuis organisaties hebben zich verenigd in het Landelijk Netwerk Veilig Thuis.

# Instroom meldingen en adviesvragen per gemeente

## Meldingen en adviesvragen

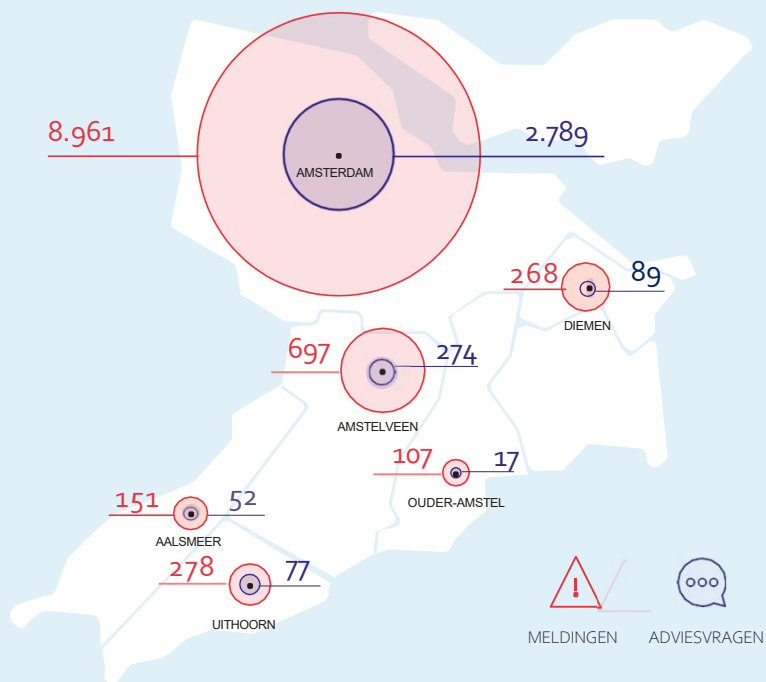

In 2025 zijn er 10.515 meldingen en 8.140 adviesvragen geregistreerd bij Veilig Thuis Amsterdam-Amstelland.

\* Veilig Thuis Amsterdam-Amstelland ontving 4.842 adviesvragen over huishoudens die wonen of verblijven in een andere regio, of waarbij de regio onbekend of niet geregistreerd is. Bij een anonieme adviesvraag is de gemeente niet bekend en zodoende niet geregistreerd.

\* Veilig Thuis Amsterdam-Amstelland ontving 53 meldingen over huishoudens die wonen of verblijven in een andere regio, of waarbij de regio onbekend of niet geregistreerd is.

## Meldingen per 1.000 huishoudens

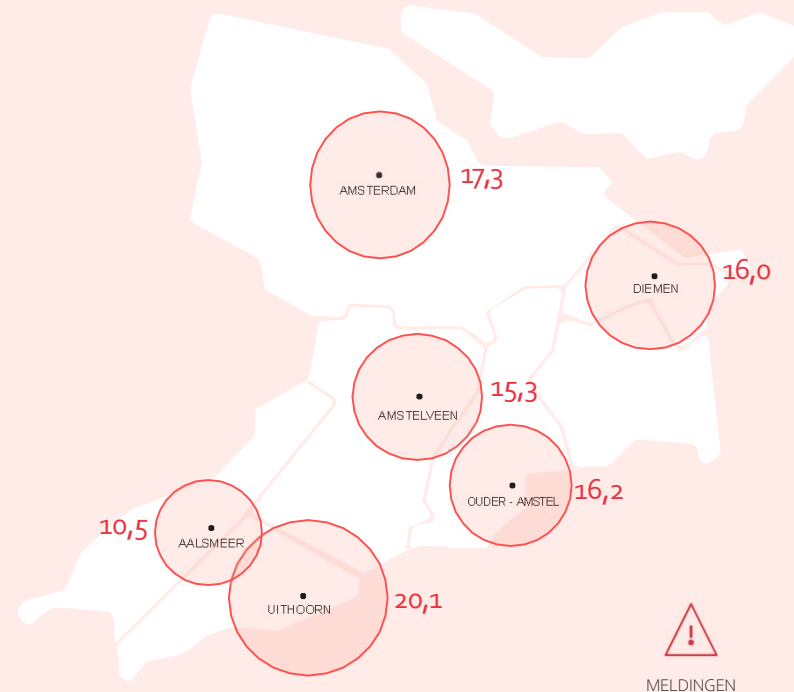

Een melding bij Veilig Thuis gaat over een huishouden met 2 of meer personen. Per 1.000 huishoudens zijn de meeste meldingen afkomstig uit Uithoorn, gevolgd door Amsterdam.

# Meerjarenbeeld meldingen en adviezen

## Meldingen en adviesvragen

Aantal meldingen en adviesvragen op jaarbasis sinds 2020

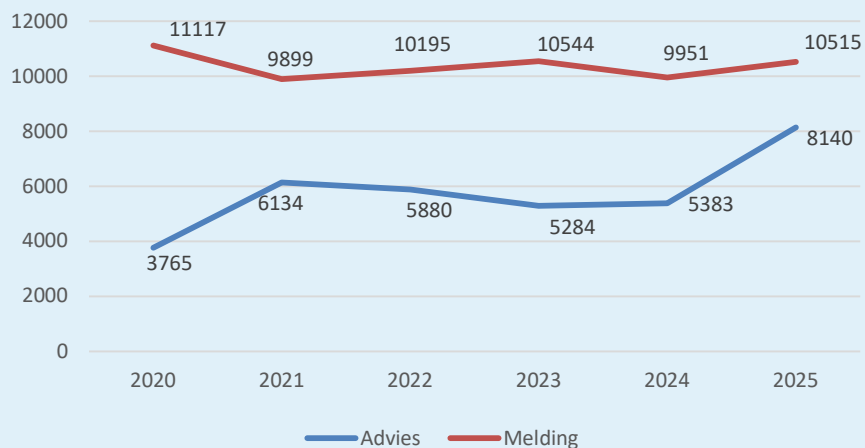

Het aantal meldingen blijft de laatste jaren schommelen rond de 10.000.

Het aantal adviesvragen lag in de jaren 2022–2024 tussen de 5.300 en 5.900, maar steeg in 2025 naar 8.140. Naast het meer sturen op de registratie van adviesvragen werpt de bewustwording in de maatschappij en de campagnes vruchten af. Veilig Thuis zet in op het stimuleren van laagdrempelig advies vragen. Deze inzet lijkt resultaat op te leveren.

## Meldingen per gemeente per 1.000 huishoudens

Aantal meldingen per 1.000 huishouders per gemeente sinds 2020

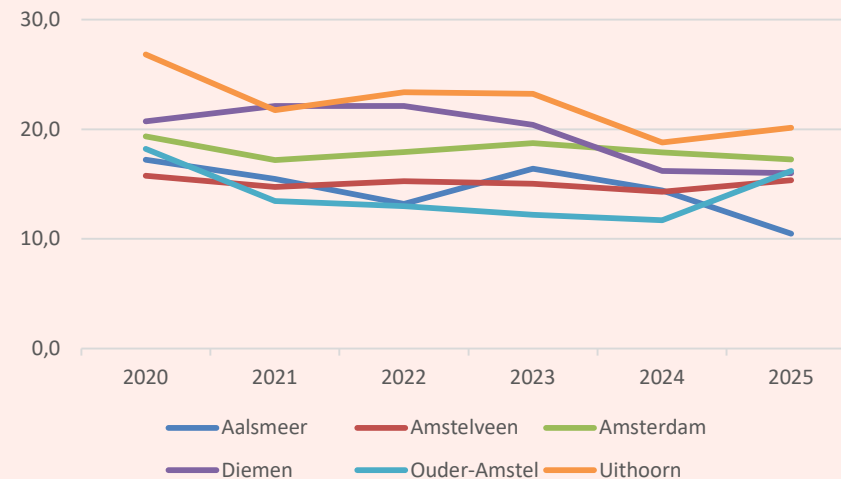

In vergelijking met 2024 is in de gemeente **Aalsmeer** sprake van een sterke daling van het aantal meldingen per 1.000 huishoudens. In **Ouder-Amstel** laat dit kengetal juist een duidelijke stijging zien.

# Meldingen van huishoudens met of zonder kinderen

## Meldingen per gemeente

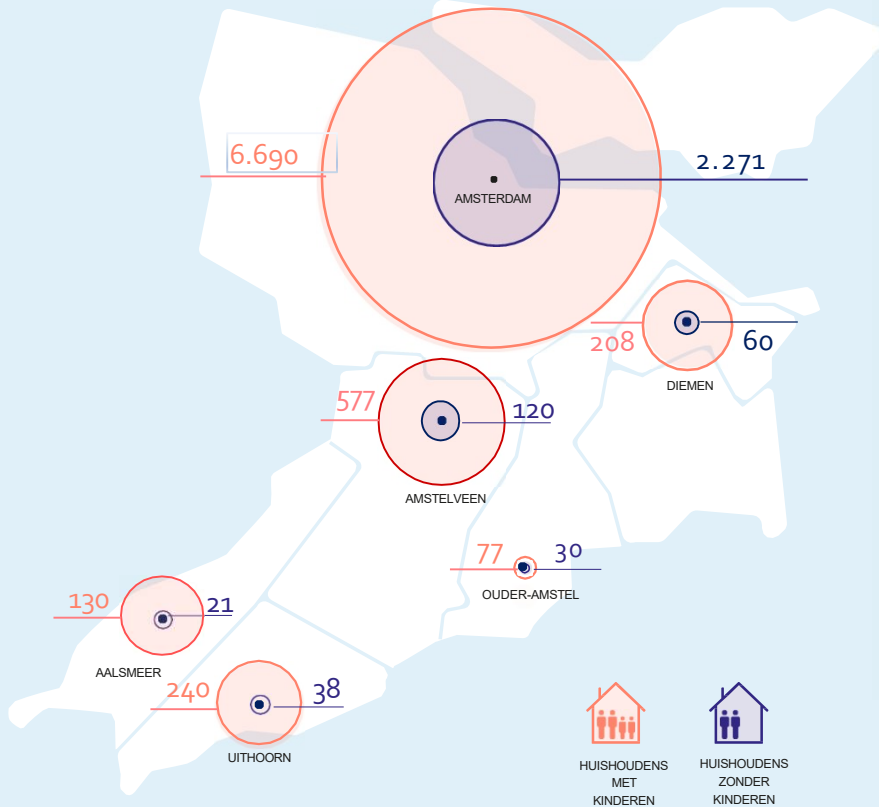

In 2025 zijn er 7.965 meldingen binnengekomen over huishoudens **met** kinderen en 2.550 over huishoudens **zonder** kinderen.

\* Veilig Thuis Amsterdam-Amstelland ontving 10 meldingen over huishoudens **zonder** kinderen en 43 meldingen over huishoudens **met** kinderen die wonen of verblijven in een andere regio, of waarbij de regio onbekend of niet geregistreerd is.

## Meldingen per stadsdeel van Amsterdam

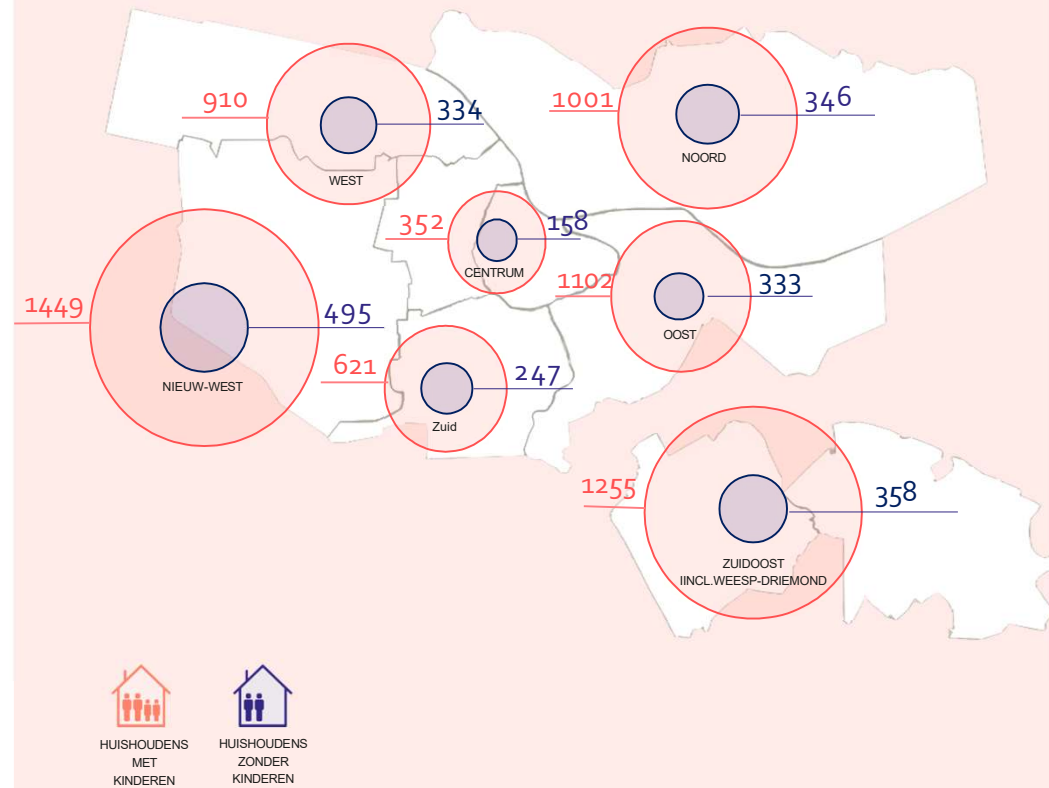

De meeste meldingen van huishoudens met of zonder kinderen bij Veilig Thuis Amsterdam-Amstelland komen uit het stadsdeel Nieuw-West.

In bijlage II zijn de relatieve aantallen opgenomen. Daar is te zien dat het aantal meldingen per 1.000 huishoudens het hoogste is in Zuidoost, gevolgd door Nieuw-West, Noord en Oost.

\* Meldingen waar geen stadsdeel is ingevuld, worden bij Centrum toegevoegd.

# Wie melden bij Veilig Thuis en welke typen geweld worden gemeld?

## Melders huishoudens met kinderen

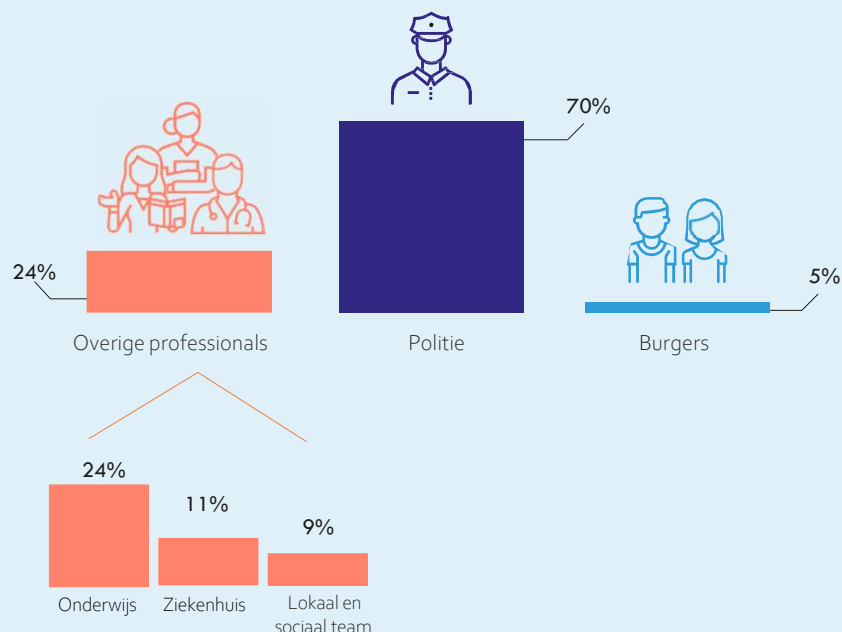

Top 3 overige professionals: van de 24% meldingen van overige professionals komt 24% uit het onderwijs, 11% van een ziekenhuis en 9% van een lokaal team.

70% van de meldingen over huishoudens met kinderen zijn afkomstig van de politie.

Naast de politie melden het onderwijs en de ziekenhuizen het meest.

In 2025 is het aantal meldingen door burgers over huishoudens met kinderen gestegen van 274 in 2024 naar 420 in 2025.

De promotie van de laagdrempelige adviesfunctie en campagnes rondom intiem terreur lijken ervoor te zorgen dat burgers Veilig Thuis beter weten te vinden. Dit gaat verder dan adviezen over intieme terreur.

## Typen geweld huishoudens met kinderen

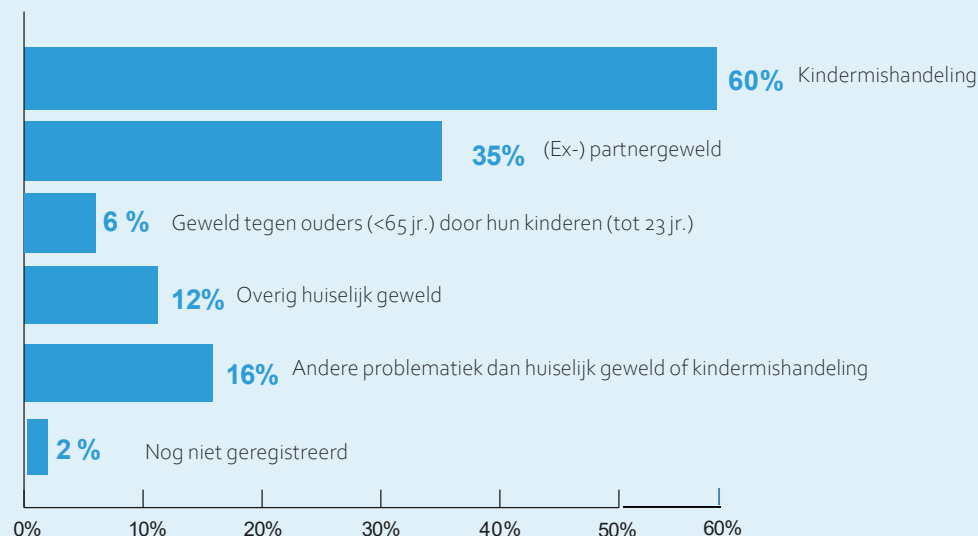

Het totaal telt op tot +100% omdat een melding meerdere typen geweld kan bevatten.

Bij meer dan de helft van het aantal meldingen over huishoudens met kinderen is er sprake van (een vermoeden van) kindermishandeling. Denk aan fysiek of psychisch geweld, fysieke of psychische verwaarlozing, getuige zijn van (de gevolgen van) geweld in het gezin of seksueel misbruik.

Onder de categorie "Overig huiselijk geweld" vallen onder andere mishandeling en misbruik tussen meerderjarige broers en zussen, mishandeling van ouders door hun meerderjarige kinderen (voor zover dit niet onder ouderenmishandeling valt omdat de ouders boven de 65 jaar zijn) en mishandeling of verwaarlozing van een meerderjarig persoon met een fysieke beperking door een familielid/mantelzorgverzorger waar hij of zij afhankelijk van is voor zorg.

# Wie melden bij Veilig Thuis en welke typen geweld worden gemeld?

## Melders huishoudens zonder kinderen

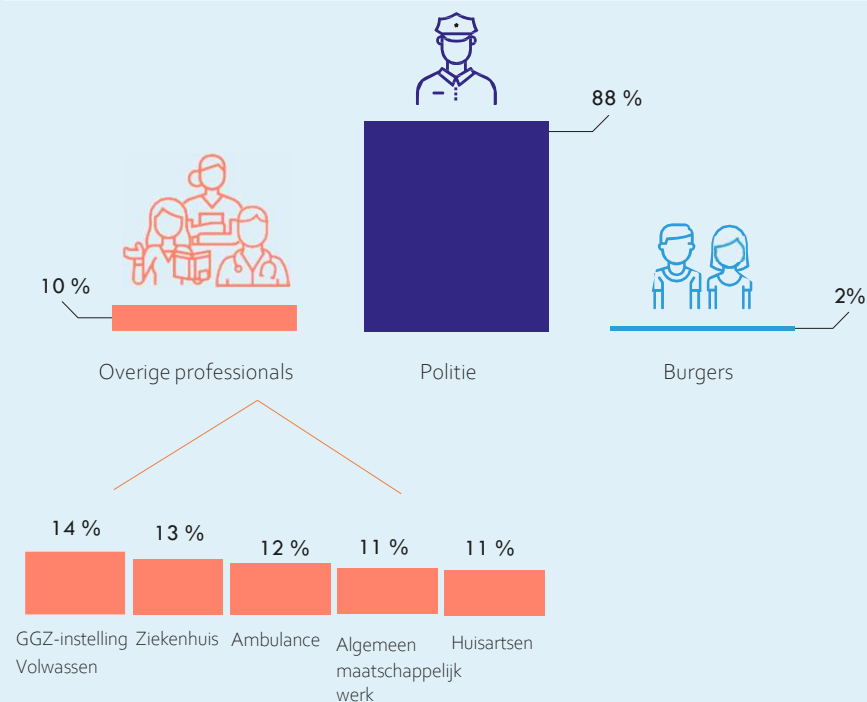

Top 5 overige professionals: Van de 10% meldingen van overige professionals komen er 14% procent van een GGZ-stelling, 13% van een ziekenhuis, etc.

Naast dat de meeste meldingen over huishoudens zonder kinderen afkomstig zijn van de politie zien we een stijging van 77% in de meldingen van burgers: van 30 in 2024 naar 53 in 2025. Verder is er een toename in het aantal meldingen vanuit de ambulante hulpverlening en huisartsen. De bekendheid dat Veilig Thuis er is voor alle leeftijden (0-100) groeit.

## Typen geweld huishoudens zonder kinderen

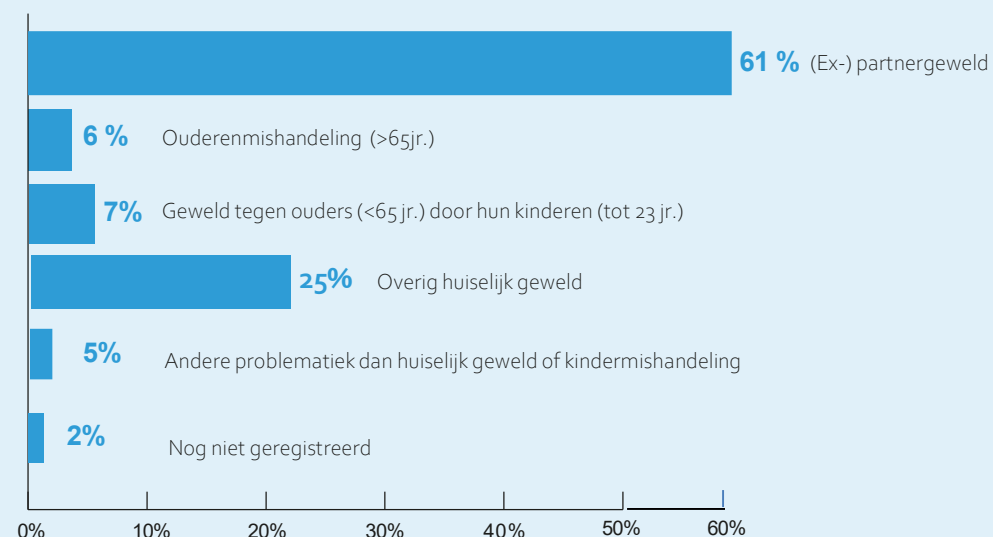

Het totaal telt op tot +100% omdat een melding meerdere typen geweld kan bevatten.

Meldingen over huishoudens zonder kinderen betreffen vaak (een vermoeden van) (ex-) partnergeweld. Het beeld over het type geweld dat bij Veilig Thuis wordt gemeld komt overeen met voorgaande jaren.

# Wettelijke termijnen

## Doorlooptijden van de veiligheidsbeoordeling

Gemiddeld aantal werkdagen tot de veiligheidsbeoordeling

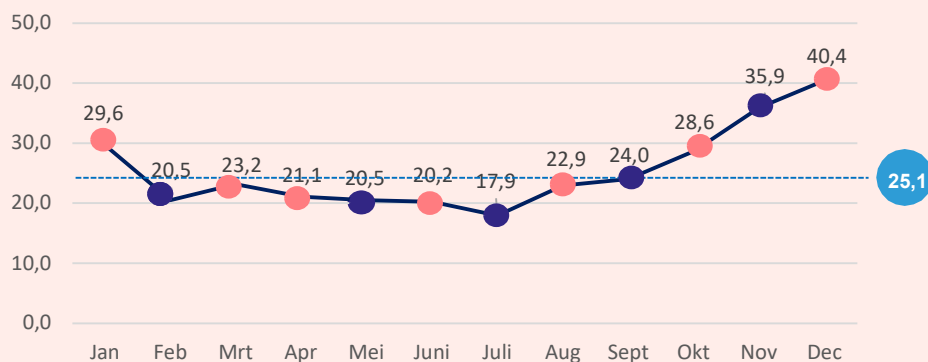

## Percentage veiligheidsbeoordeling binnen de wettelijke termijn (5 werkdagen)

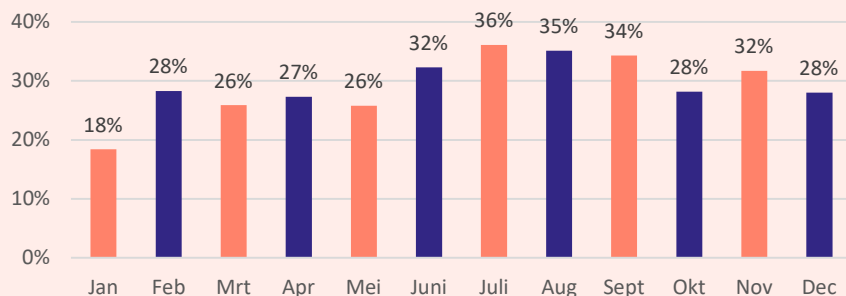

In de eerste helft van 2025 hebben vooruitgang geboekt: de doorlooptijden van de veiligheidsbeoordelingen zijn merkbaar verkort, waardoor een steeds groter deel binnen de wettelijke termijn wordt afgerond. In het najaar lopen de doorlooptijden weer op. De moeilijkheden om casuïstiek over te dragen na het werk van Veilig Thuis zorgt dat doordat er meer tijd nodig is voor overbruggen, onderhandelen en overdragen dat er minder huishoudens geholpen kunnen worden in de beschikbare tijd.

De onderste grafiek laat zien dat het nog steeds lukt om snel te handelen op de acute en urgente meldingen.

## Doorlooptijden van de diensten

Gemiddeld aantal weken vanaf de veiligheidsbeoordeling tot het afsluiten van de dienst

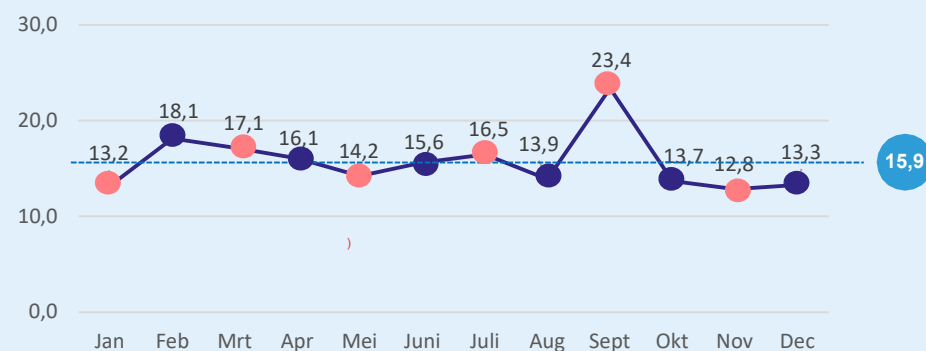

## Percentage afgesloten diensten binnen de wettelijke termijn (10 weken)

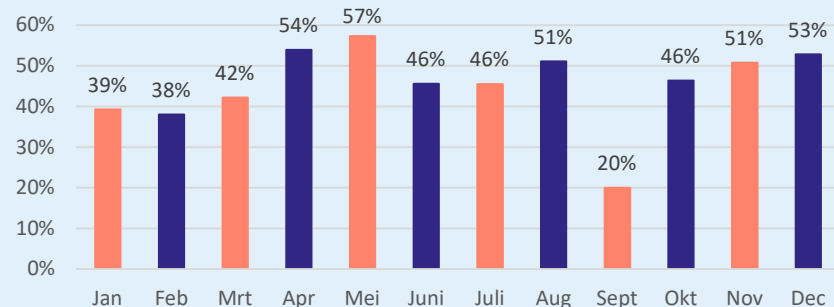

Hoewel het percentage afgeronde diensten in het tweede kwartaal stijgt, blijft de gemiddelde doorlooptijd gelijk. Dit komt doordat er meer spoedinterventies worden ingezet, die binnen de wettelijke termijn van 10 weken worden overgedragen. Reguliere casuïstiek blijft daarentegen langer op de caseload van medewerkers staan, mede door stagnerende overdrachten binnen het stelsel. De piek in september is te verklaren door een combinatie van factoren. Langdurige diensten zijn afgerond, in augustus en september zijn er minder acuut onveilige meldingen binnen gekomen en afgehandeld en we zijn gestart met het nabellen van de wachtlijst.

# Uitstroom

## Uitstroom

Veilig Thuis kan op verschillende momenten het besluit nemen om een huishouden over te dragen voor vervolg. Dit kan na afronding van de veiligheidsbeoordeling, na de dienst Voorwaarden & Vervolg en na de dienst Onderzoek.

Als na de betrokkenheid van Veilig Thuis blijkt dat er sprake is van structurele onveiligheid wordt een huishouden overgedragen aan een regie-houdende partij. Dit zijn de gecertificeerde instellingen en de lokale teams. Deze partijen werken samen met huishoudens aan stabiele veiligheid.

Het kan ook zijn dat er in afstemming met een huishouden wordt beoordeeld dat zij zelf zorg kunnen dragen voor het organiseren van passende ondersteuning, dit is een overdracht aan het cliëntsysteem. Overdracht aan het cliëntsysteem komt ook voor bij gebrek aan beschikbare hulpverlening of als een huishouden niet bereid is mee te werken aan hulpverlening en er onvoldoende onveiligheid is om een traject van gedwongen hulp te organiseren.

Medewerkers ervaren dat de toegang naar passende hulpverlening steeds moeilijker wordt. Hierdoor stijgen de overdrachten aan het cliëntsysteem. Dit is te zien in de grafiek hiernaast.

De wachtenden op de wachtlijst worden systematisch geprioriteerd naar urgentie. De minst urgente situaties wachten het langst. Als huishoudens lang op de wachtlijst hebben gestaan komt het vaker voor dat als Veilig Thuis met de directbetrokkenen in gesprek gaat, een huishouden inmiddels zelf al hulp heeft gezocht. Ook komt het voor dat het huishouden geen urgentie meer ervaart en afziet van hulp.

:

Het totaal aan overdrachten is gedaald in 2025 ten opzichte van 2024, het aantal openstaande casussen is nagenoeg evenredig gestegen.

## Totaal aantal overdrachten naar regie-houdende partijen, overige hulpverlening en cliëntsysteem

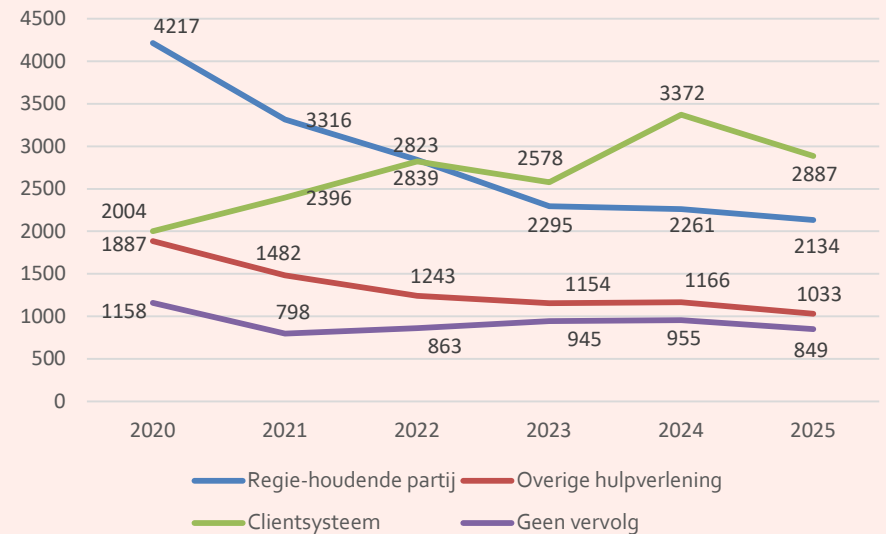

# Uitstroom

## Totaal aantal overdrachten naar regie-houdende partijen: Lokale teams of Gecertificeerde Instellingen

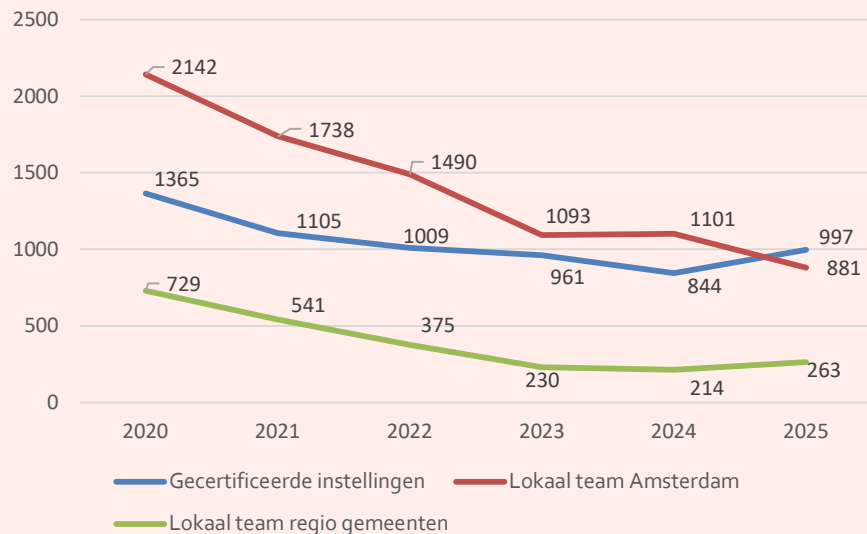

De overdrachten naar de regie-houdende partijen (gecertificeerde instelling en lokaal team regio gemeenten) laten een licht stijgende trend zien. De overdrachten naar het Ouder- en Kindteam en Buurtteam in Amsterdam blijven dalen. Veilig Thuis krijgt huishoudens na inzet van Veilig Thuis moeilijk overgedragen naar een passende regie-houdende partij. Op bestuurlijk niveau richt Veilig Thuis zich op duidelijke afspraken rondom verantwoordelijkheid om tot een dekkend zorglandschap te komen.

## Totaal aantal overdrachten naar regie-houdende partijen: Lokale teams of gecertificeerde instellingen

| Jaartallen                                 | 2020        | 2021        | 2022        | 2023       | 2024       | 2025       |
|--|-------------|-------------|-------------|------------|------------|------------|
| <b>Gecertificeerde instellingen</b>        |             |             |             |            |            |            |
| Jeugdbescherming (JBRA)                    | 1071        | 859         | 792         | 736        | 671        | 805        |
| Leger des Heils                            | 51          | 44          | 42          | 51         | 27         | 36         |
| William Schrikker Stichting                | 234         | 180         | 152         | 163        | 132        | 140        |
| Andere GI (bv Nidos)                       | 9           | 22          | 23          | 11         | 14         | 16         |
| <b>Totaal gecertificeerde instellingen</b> | <b>1365</b> | <b>1105</b> | <b>1009</b> | <b>961</b> | <b>844</b> | <b>997</b> |

|                        |          |           |           |           |            |           |
|------------------------|----------|-----------|-----------|-----------|------------|-----------|
| <b>Blijvend Veilig</b> | <b>0</b> | <b>20</b> | <b>36</b> | <b>34</b> | <b>130</b> | <b>16</b> |
|------------------------|----------|-----------|-----------|-----------|------------|-----------|

|                                     |             |             |             |             |             |            |
|-------------------------------------|-------------|-------------|-------------|-------------|-------------|------------|
| <b>Lokaal team Amsterdam</b>        |             |             |             |             |             |            |
| OKT                                 | 1089        | 1515        | 1336        | 1016        | 991         | 780        |
| Buurtteam                           | 0           | 91          | 150         | 77          | 110         | 101        |
| SamenDOEN                           | 1053        | 132         | 4           | -           | -           | -          |
| <b>Totaal lokaal team Amsterdam</b> | <b>2142</b> | <b>1738</b> | <b>1490</b> | <b>1093</b> | <b>1101</b> | <b>881</b> |

|  |            |            |            |            |            |            |
|--|------------|------------|------------|------------|------------|------------|
| <b>Lokaal team regio gemeenten</b>       |            |            |            |            |            |            |
| Aalsmeer                                 | 107        | 72         | 43         | 14         | 22         | 29         |
| Amstelveen                               | 369        | 249        | 203        | 111        | 122        | 137        |
| Diemen                                   | 91         | 84         | 34         | 30         | 23         | 35         |
| Ouder-Amstel                             | 49         | 30         | 18         | 15         | 7          | 11         |
| Uithoorn                                 | 113        | 106        | 77         | 60         | 40         | 51         |
| <b>Totaal lokaal team regio gemeente</b> | <b>729</b> | <b>541</b> | <b>375</b> | <b>230</b> | <b>214</b> | <b>263</b> |

De overdrachten naar SamenDOEN na het stoppen in 2020 lijken niet bij de andere partijen terug te komen.

# Uitstroom

## Overdrachten naar regie-houdende partijen die op het moment van overdracht nog niet betrokken zijn

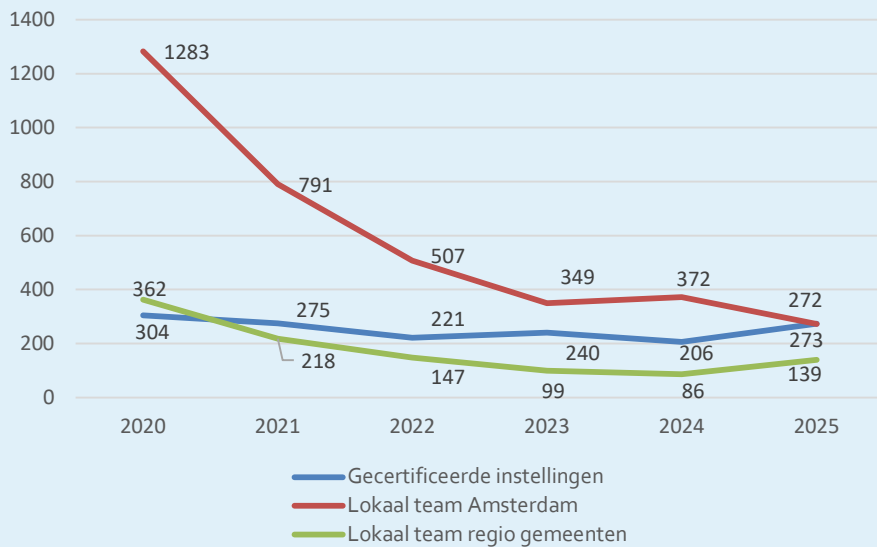

Het aantal overdrachten is de afgelopen jaren enorm afgenomen. Het is moeilijk huishoudens over te dragen naar een passende regie-houdende partij. Deze stagnatie is in 2025 niet doorbroken. De lichte stijging die te zien is hangt naar verwachting samen met het definitief beëindigen van de pilot 'Blijvend Veilig'. De eerder afgehandelde casuïstiek is teruggestroomd naar de lokale teams en de gecertificeerde instellingen. Met het minder kunnen bedienen van preventieve jeugdbescherming door JBRA en het niet uitvoeren van preventieve jeugdbescherming door de William Schrikker Stichting is de verwachting dat de aantallen overdrachten naar de gecertificeerde instellingen gaan dalen. De overdrachten aan het Ouder- en Kindteam en Buurtteam in Amsterdam van huishoudens die nog niet bekend zijn bij de ontvangende partij zien we daarentegen steeds meer dalen.

## Overdrachten naar regie-houdende partijen die op het moment van overdracht nog niet betrokken zijn

| Jaartallen                                 | 2020       | 2021       | 2022       | 2023       | 2024       | 2025       |
|--|------------|------------|------------|------------|------------|------------|
| <b>Gecertificeerde instellingen</b>        |            |            |            |            |            |            |
| Jeugdbescherming (JBRA)                    | 253        | 240        | 199        | 199        | 167        | 220        |
| Leger des Heils                            | 8          | 8          | 6          | 7          | 8          | 11         |
| William Schrikker Stichting                | 41         | 21         | 14         | 28         | 29         | 36         |
| Andere GI (bv Nidos)                       | 2          | 6          | 2          | 6          | 2          | 6          |
| <b>Totaal gecertificeerde instellingen</b> | <b>304</b> | <b>275</b> | <b>221</b> | <b>240</b> | <b>206</b> | <b>273</b> |

|                        |          |          |          |          |           |          |
|------------------------|----------|----------|----------|----------|-----------|----------|
| <b>Blijvend Veilig</b> | <b>0</b> | <b>1</b> | <b>5</b> | <b>8</b> | <b>41</b> | <b>3</b> |
|------------------------|----------|----------|----------|----------|-----------|----------|

| <b>Lokaal team Amsterdam</b>        |             |            |            |            |            |            |
|-------------------------------------|-------------|------------|------------|------------|------------|------------|
| OKT                                 | 656         | 677        | 448        | 330        | 330        | 244        |
| Buurtteam                           | 0           | 31         | 57         | 19         | 42         | 28         |
| SamenDOEN                           | 627         | 83         | 2          | -          | -          | -          |
| <b>Totaal lokaal team Amsterdam</b> | <b>1283</b> | <b>791</b> | <b>507</b> | <b>349</b> | <b>372</b> | <b>272</b> |

| <b>Lokaal team regio gemeenten</b>       |            |            |            |           |           |            |
|--|------------|------------|------------|-----------|-----------|------------|
| Aalsmeer                                 | 59         | 34         | 18         | 8         | 8         | 17         |
| Amstelveen                               | 176        | 97         | 76         | 42        | 55        | 73         |
| Diemen                                   | 59         | 31         | 8          | 17        | 8         | 26         |
| Ouder-Amstel                             | 24         | 16         | 7          | 5         | 1         | 5          |
| Uithoorn                                 | 44         | 40         | 38         | 27        | 14        | 18         |
| <b>Totaal lokaal team regio gemeente</b> | <b>362</b> | <b>218</b> | <b>147</b> | <b>99</b> | <b>86</b> | <b>139</b> |

# Uitstroom

## Overdrachten naar regie-houdende partijen die op het moment van overdracht betrokken zijn in grafiek

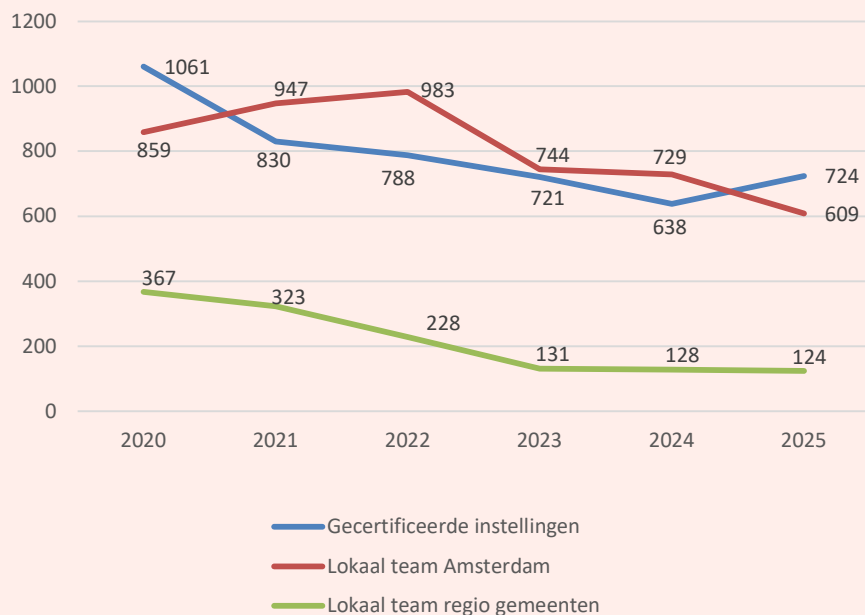

Na een periode van daling is het aantal overdrachten naar al betrokken gecertificeerde instellingen toegenomen. Dit zijn nieuwe meldingen over gezinnen waar de gecertificeerde instelling een actieve betrokkenheid heeft.

## Overdrachten naar regie-houdende partijen die op het moment van overdracht betrokken zijn

| Jaartallen                                 | 2020        | 2021       | 2022       | 2023       | 2024       | 2025       |
|--|-------------|------------|------------|------------|------------|------------|
| <b>Gecertificeerde instellingen</b>        |             |            |            |            |            |            |
| Jeugdbescherming (JBRA)                    | 818         | 619        | 593        | 537        | 504        | 585        |
| Leger des Heils                            | 43          | 36         | 36         | 44         | 19         | 25         |
| William Schrikker Stichting                | 193         | 159        | 138        | 135        | 103        | 104        |
| Andere GI (bv Nidos)                       | 7           | 16         | 21         | 5          | 12         | 10         |
| <b>Totaal gecertificeerde instellingen</b> | <b>1061</b> | <b>830</b> | <b>788</b> | <b>721</b> | <b>638</b> | <b>724</b> |

|                        |          |           |           |           |           |           |
|------------------------|----------|-----------|-----------|-----------|-----------|-----------|
| <b>Blijvend Veilig</b> | <b>0</b> | <b>19</b> | <b>31</b> | <b>32</b> | <b>89</b> | <b>13</b> |
|------------------------|----------|-----------|-----------|-----------|-----------|-----------|

|                                     |            |            |            |            |            |            |
|-------------------------------------|------------|------------|------------|------------|------------|------------|
| <b>Lokaal team Amsterdam</b>        |            |            |            |            |            |            |
| OKT                                 | 433        | 838        | 888        | 686        | 661        | 536        |
| Buurteam                            | 0          | 60         | 93         | 58         | 68         | 73         |
| SamenDOEN                           | 426        | 49         | 2          | -          | -          | -          |
| <b>Totaal lokaal team Amsterdam</b> | <b>859</b> | <b>947</b> | <b>983</b> | <b>744</b> | <b>729</b> | <b>609</b> |

|  |            |            |            |            |            |            |
|--|------------|------------|------------|------------|------------|------------|
| <b>Lokaal team regio gemeenten</b>       |            |            |            |            |            |            |
| Aalsmeer                                 | 48         | 38         | 25         | 6          | 14         | 12         |
| Amstelveen                               | 193        | 152        | 127        | 69         | 67         | 64         |
| Diemen                                   | 32         | 53         | 26         | 13         | 15         | 9          |
| Ouder-Amstel                             | 25         | 14         | 11         | 10         | 6          | 6          |
| Uithoorn                                 | 69         | 66         | 39         | 33         | 26         | 33         |
| <b>Totaal lokaal team regio gemeente</b> | <b>367</b> | <b>323</b> | <b>228</b> | <b>131</b> | <b>128</b> | <b>124</b> |

# Bijlage I - Overdracht naar regie-houdende partij per gemeente

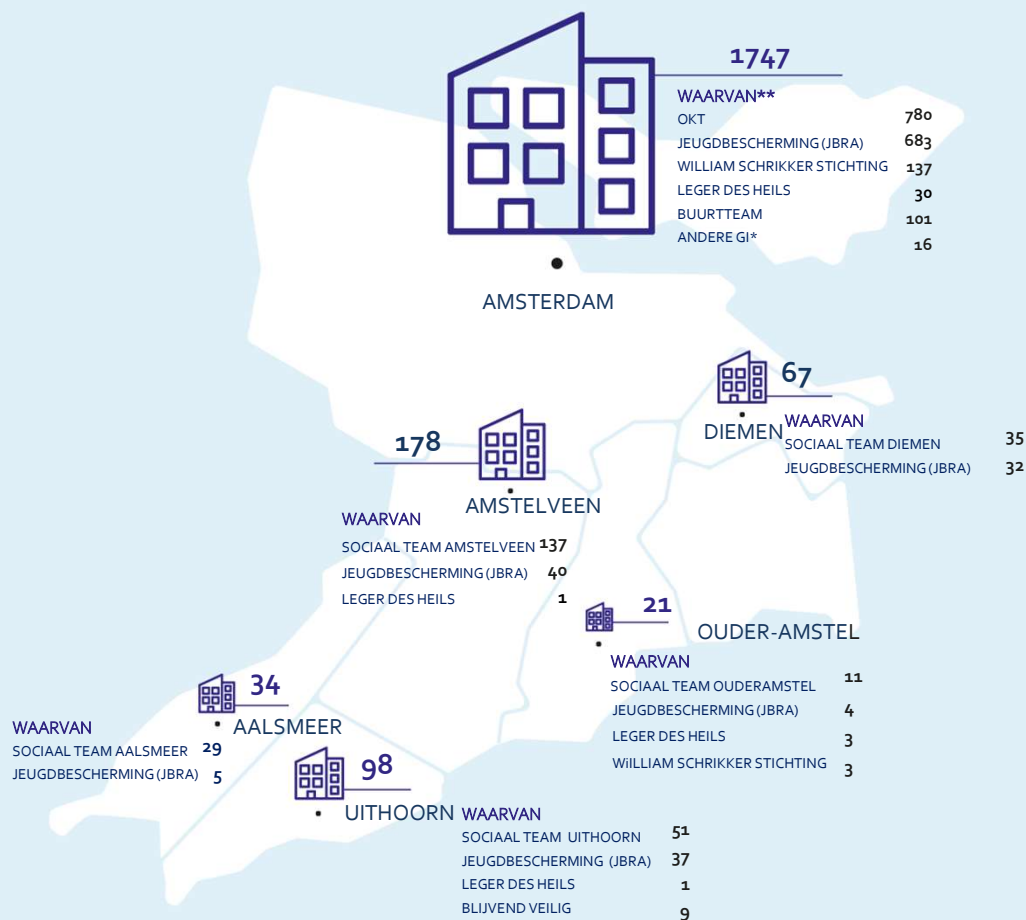

\* Bij 'Andere GI (gecertificeerde instellingen)' gaat het om Nidos of een gecertificeerde instelling in een andere regio.

## Bijlage II - Meldingen per stadsdeel van Amsterdam

Aantal meldingen per 1.000 huishoudens

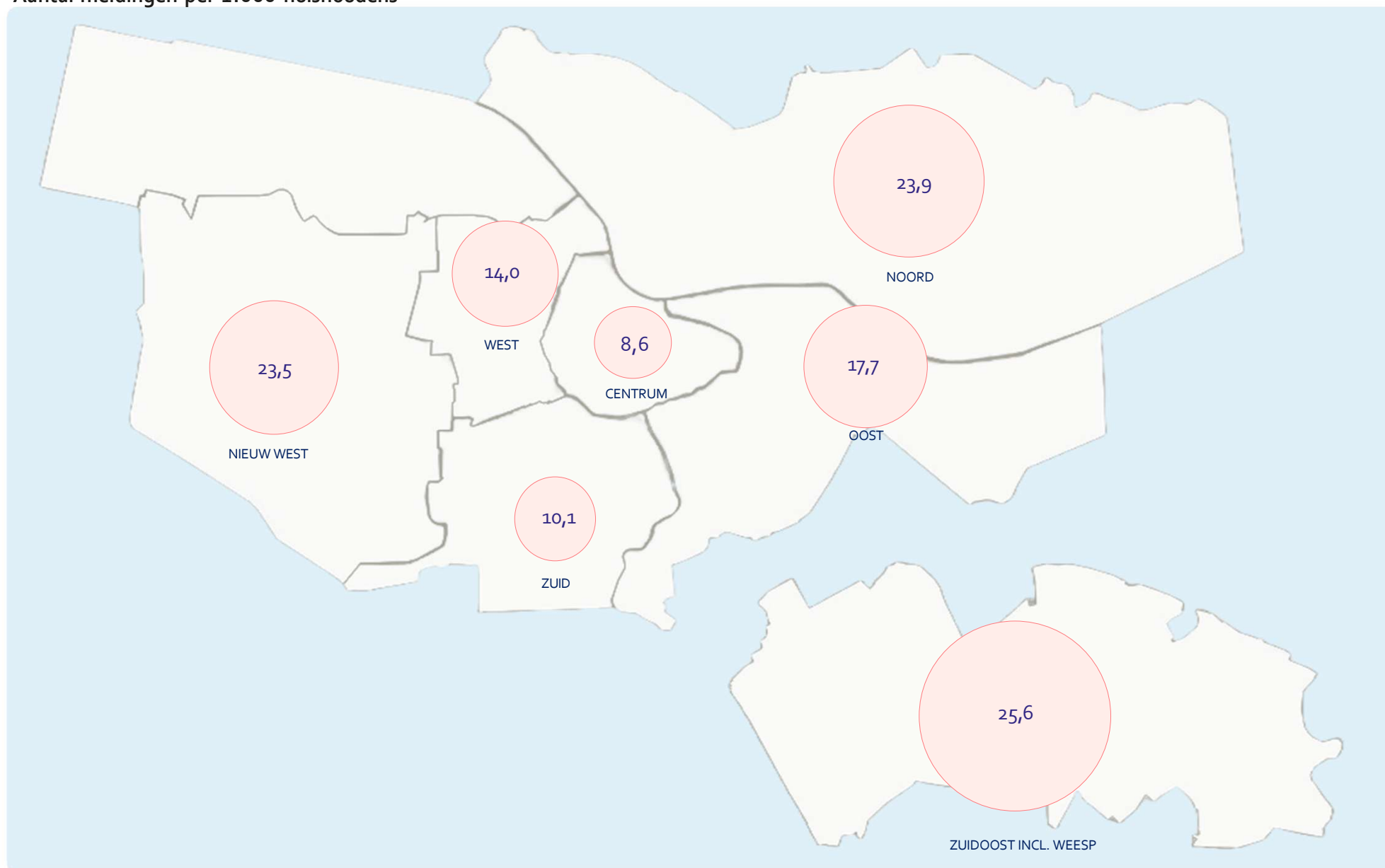

# Bijlage III - Meldingen per buurt van Amsterdam

